

Agenzia delle Entrate
CATASTO FABBRICATI
Ufficio Provinciale di
Lecce

Dichiarazione protocollo n. LE0201924 del 21/11/2022

Comune di Copertino

Via Strafella

civ. 9

Identificativi Catastali:

Sezione:

Foglio: 64

Particella: 742

Subalterno: 13

Compilata da:
Calasso Fabiano

Iscritto all'albo:
Geometri

Prov. Lecce

N. 2425

Planimetria

Scheda n. 1

Scala 1:200

PIANO INTERRATO

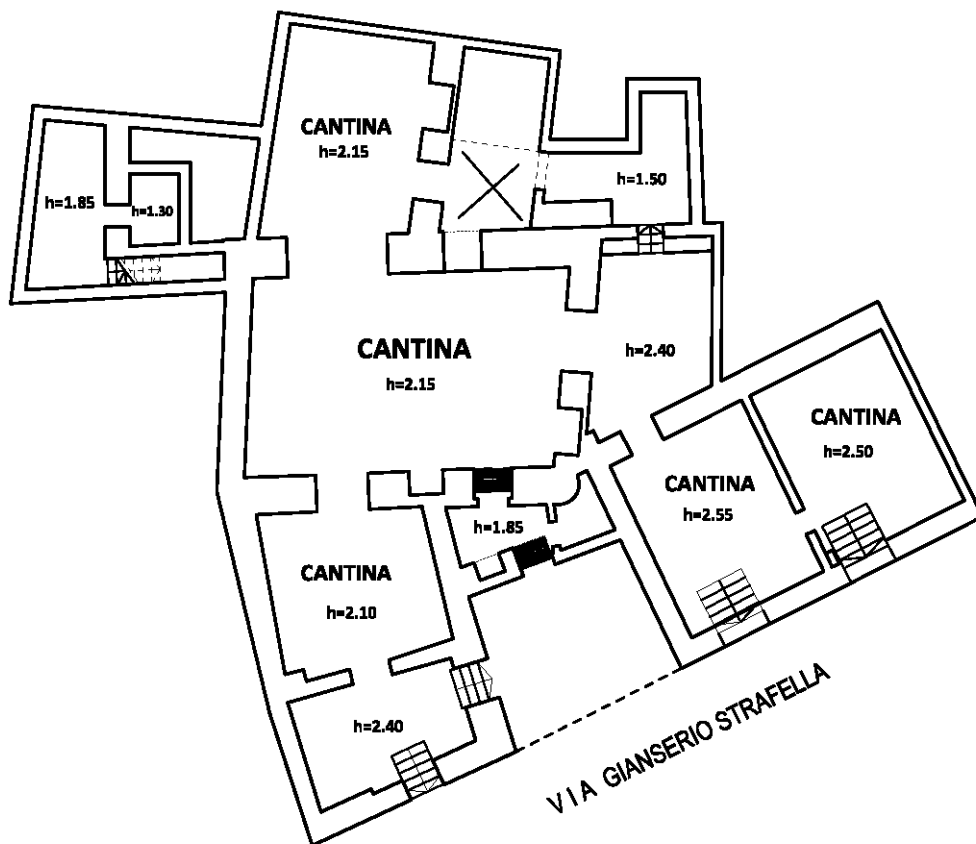

Ultima planimetria in atti

Catasto dei Fabbricati - Situazione al 29/10/2024 - Comune di COPERTINO(C978) - < Foglio 64 - Particella 1486 - Subalterno 1 > - Uiu graffiata
VIA STRAFELLA GIANSERIO n. 9 Piano S1-T - I

Agenzia delle Entrate
CATASTO FABBRICATI
Ufficio Provinciale di
Lecce

Dichiarazione protocollo n. LE0201924 del 21/11/2022

Comune di Copertino

Via Strafella

civ. 9

Identificativi Catastali:

Sezione:

Foglio: 64

Particella: 742

Subalterno: 13

Compilata da:
Calasso Fabiano

Iscritto all'albo:
Geometri

Prov. Lecce

N. 2425

Planimetria

Scheda n. 2

Scala 1:200

PIANO TERRA

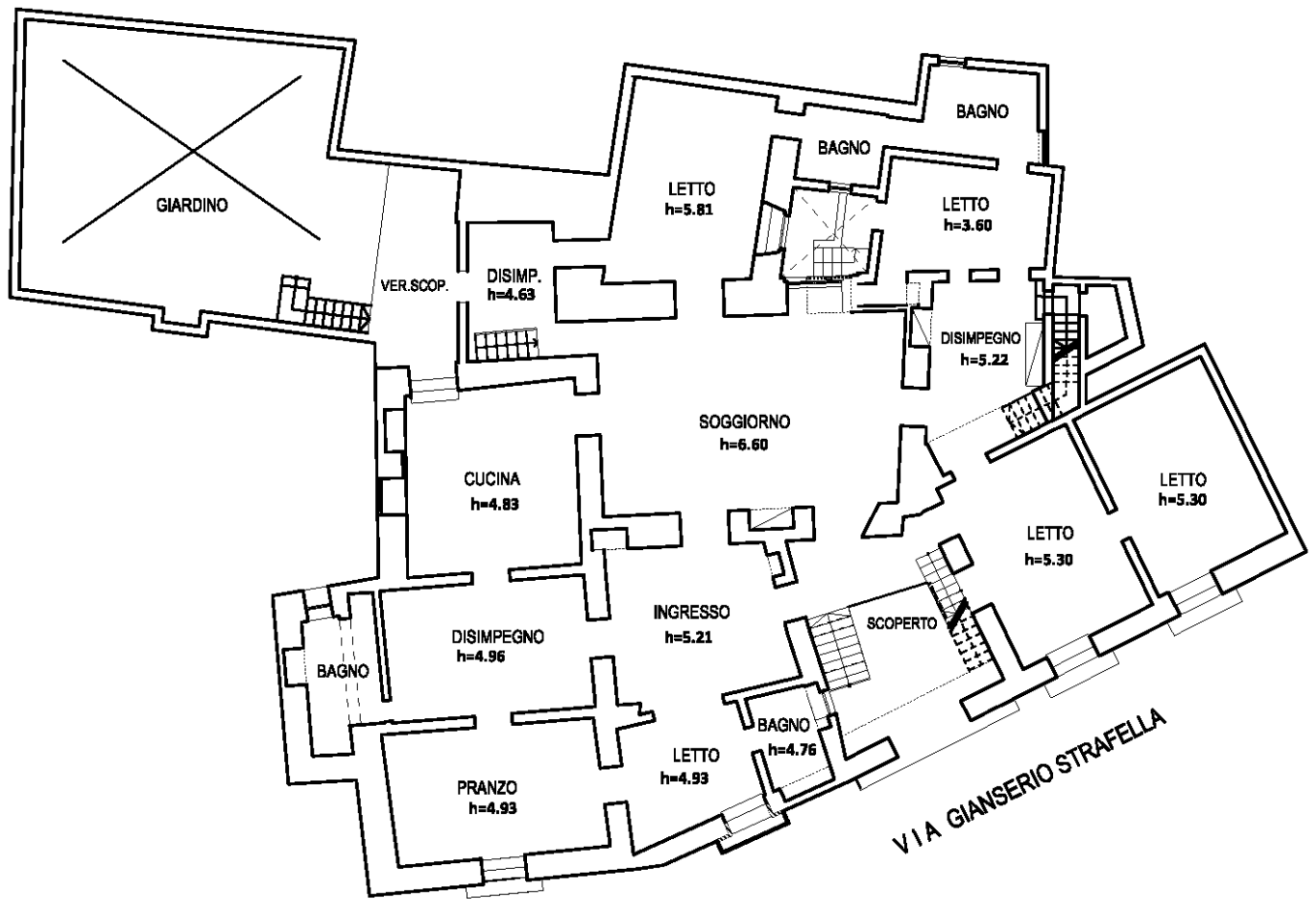

Ultima planimetria in atti

Agenzia delle Entrate
CATASTO FABBRICATI
Ufficio Provinciale di
Lecce

Dichiarazione protocollo n. LE0201924 del 21/11/2022

Comune di Copertino

Via Strafella

civ. 9

Identificativi Catastali:

Sezione:

Foglio: 64

Particella: 742

Subalterno: 13

Compilata da:
Calasso Fabiano

Iscritto all'albo:
Geometri

Prov. Lecce

N. 2425

Planimetria

Scheda n. 3

Scala 1:200

PIANO PRIMO

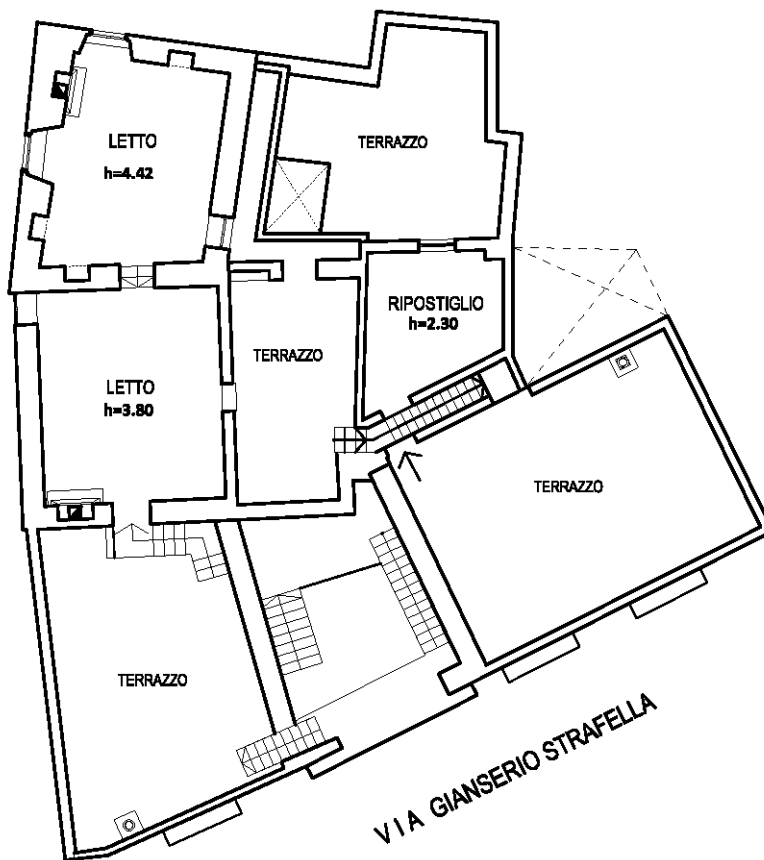

Ultima planimetria in atti