LIVING SOLUTIONS

Mq 280 - 8.5 locali | 4 | 3 | 2 posti auto garage

LUGANO - A pochi minuti dalla via pedonale, in piccola palazzina residenziale con vista lago e città, totalmente ristrutturata nel 2011, appartamento duplex in ottimo stato e rifinito con materiali di pregio.

Piano giorno: Atrio con spaziosi armadi a muro, Wc ospiti con doccia
Studio o camera da letto, Cucina ben accessoriata (apparecchi Miele), abitabile con uscita verso l'esterno, Grande doppio soggiorno, Salotto, Sottoscala adibito a ripostiglio
Giardino pianeggiante

Piano notte:
2 grandi camere da letto
Bagno con doccia e vasca, doppio lavandino, finestre
Suite padronale molto luminosa con guardaroba, bagno e balcone con vista lago e città
Stanza guardaroba, Lavanderia
Corridoio con ampi armadi a muro

Prezzo CHF 2'680'000.-

Living Solutions Sagl
info@lsolutions.ch www.lsolutions.ch
+41 79 207 21 71 - +41 78 797 49 27

LIVING SOLUTIONS

Living Solutions Sagl
info@lsolutions.ch www.lsolutions.ch
+41 79 207 21 71 - +41 78 797 49 27

LIVING SOLUTIONS

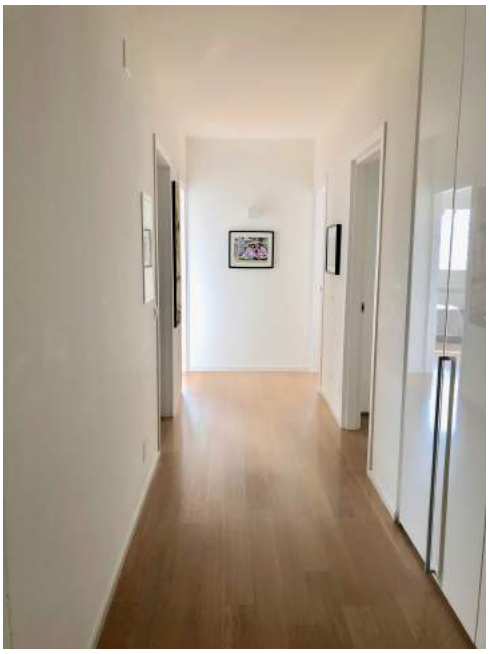

Living Solutions Sagl
info@lsolutions.ch www.lsolutions.ch
+41 79 207 21 71 - +41 78 797 49 27

LIVING SOLUTIONS

Living Solutions Sagl
info@lsolutions.ch www.lsolutions.ch
+41 79 207 21 71 - +41 78 797 49 27

LIVING SOLUTIONS

Living Solutions Sagl
info@lsolutions.ch www.lsolutions.ch
+41 79 207 21 71 - +41 78 797 49 27

LIVING SOLUTIONS

Living Solutions Sagl
info@lsolutions.ch www.lsolutions.ch
+41 79 207 21 71 - +41 78 797 49 27

LIVING SOLUTIONS

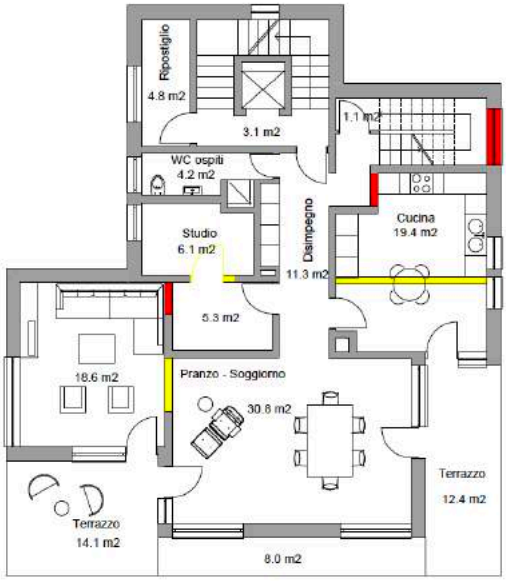

Piano PT

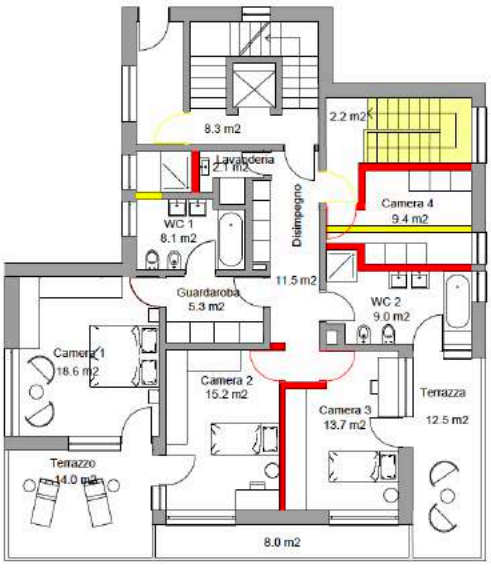

Primo Piano

Living Solutions Sagl
info@lsolutions.ch www.lsolutions.ch
+41 79 207 21 71 - +41 78 797 49 27